

Red Aragonesa de Entidades Locales para la Agenda 2030

TECH
friendly

Octubre 2021



Plan de trabajo Grupos

 **famcp**
FEDERACIÓN ARAGONESA
DE MUNICIPIOS, COMARCAS Y PROVINCIAS



1. Estructura y composición



Estructura y composición

En la Red pueden participar, de forma voluntaria, los ayuntamientos de las provincias de **Huesca, Teruel y Zaragoza**, las comarcas de la Comunidad Autónoma, así como las propias Diputaciones Provinciales.

ACTUALMENTE está compuesta por **259 entidades**.

- 3 diputaciones provinciales
- 231 ayuntamientos
- 25 comarcas

Puedes consultar el listado en:

<https://redaragonesaagenda2030.es/entidades-asociadas/>

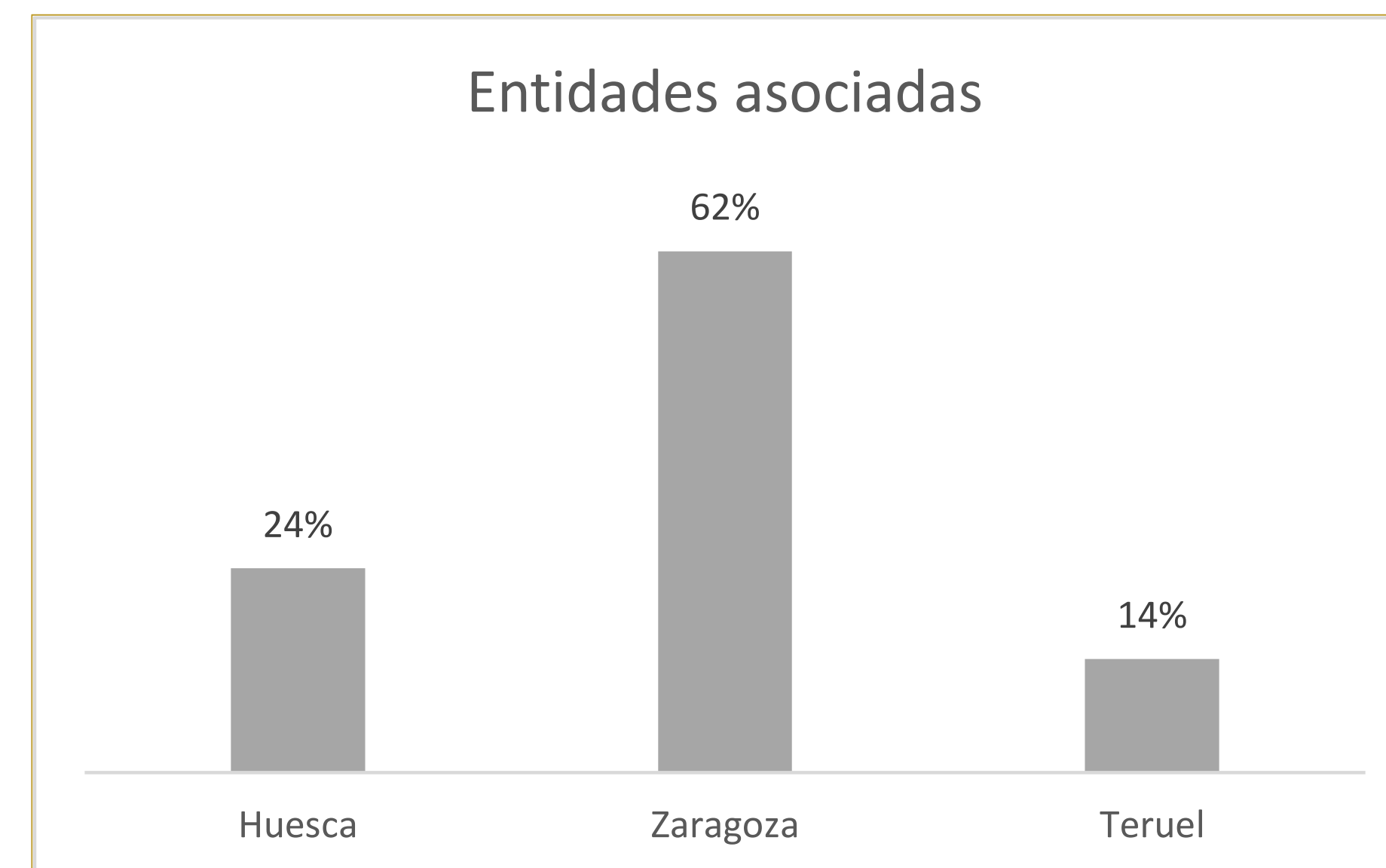

% de entidades asociadas a la RED



Estructura y composición

El proyecto colaborativo planteado requiere de una estructura mínima que debe ajustarse a tenor de los agentes implicados en el proyecto, perfiles, roles, etc. Para garantizar la coordinación entre los agentes involucrados, es recomendable tener en cuenta que en función de la etapa en la que se encuentre el proyecto, el grupo irá “mutando”. Las necesidades cambian y las dedicaciones también.

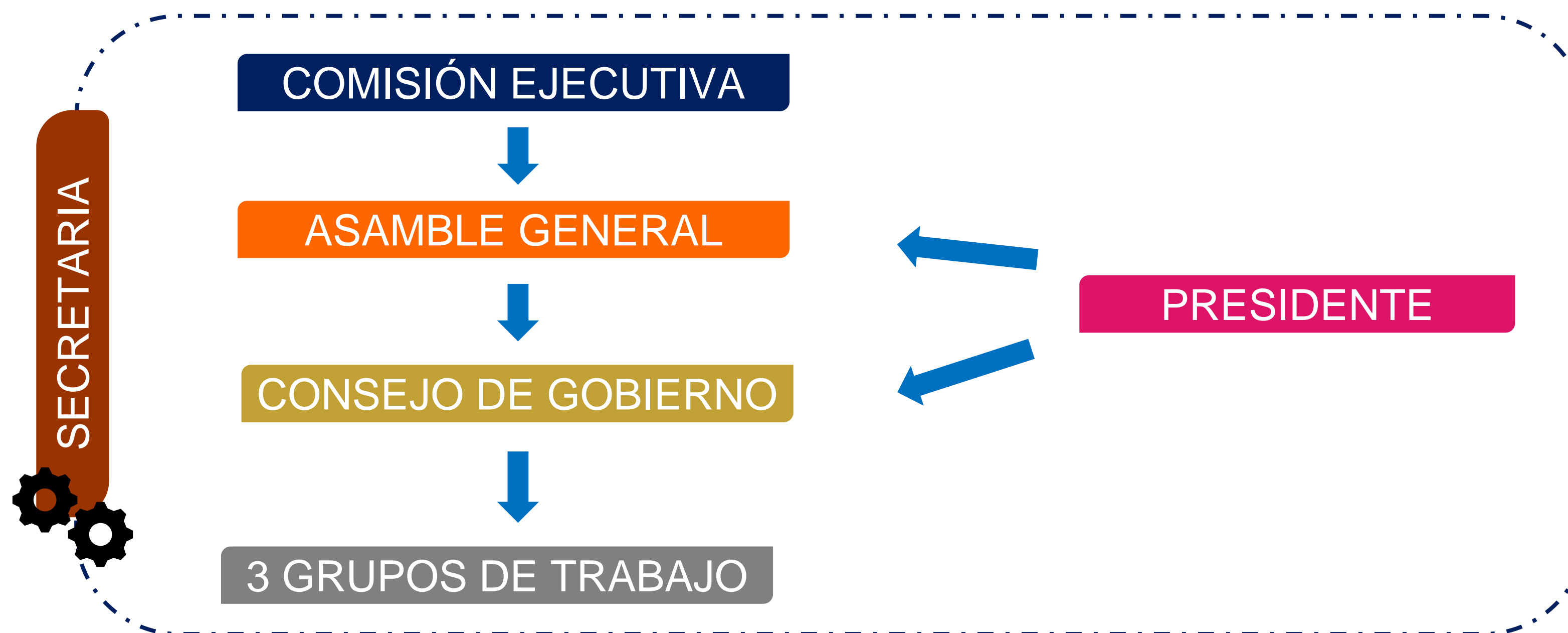



Estructura y composición

Grupos de trabajo

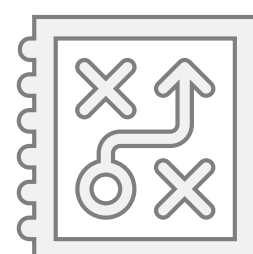

Compuesta por:

- Grupo reducido de entidades asociadas, según criterios
- 3 grupos de trabajo
- 1 entidad líder - coordinadora por grupo

RESPONSABILIDADES

- Conseguir una mayor divulgación de la labor de las Entidades Locales.
- Colaborar para definir proyectos y propuestas con encaje en convocatorias de financiación de proyectos, nacionales o europeas.
- Poner de relieve los puntos de unión e intereses comunes de las entidades.
- Transferir conocimiento entre entidades.



Grupos de trabajo - Temáticas

Dos puntos de partida...

La **Estrategia Aragonesa de Desarrollo Sostenible** se enmarca en los Objetivos de Desarrollo Sostenible de la Agenda 2030, y marca una hoja de ruta hacia un Aragón más:

- **Social:** la consolidación del estado de bienestar en el marco de una economía social de mercado,
- **Verde:** la sostenibilidad del territorio y la corrección de sus desequilibrios,
- **Digital:** adopción de las nuevas tecnologías y sus aplicaciones.

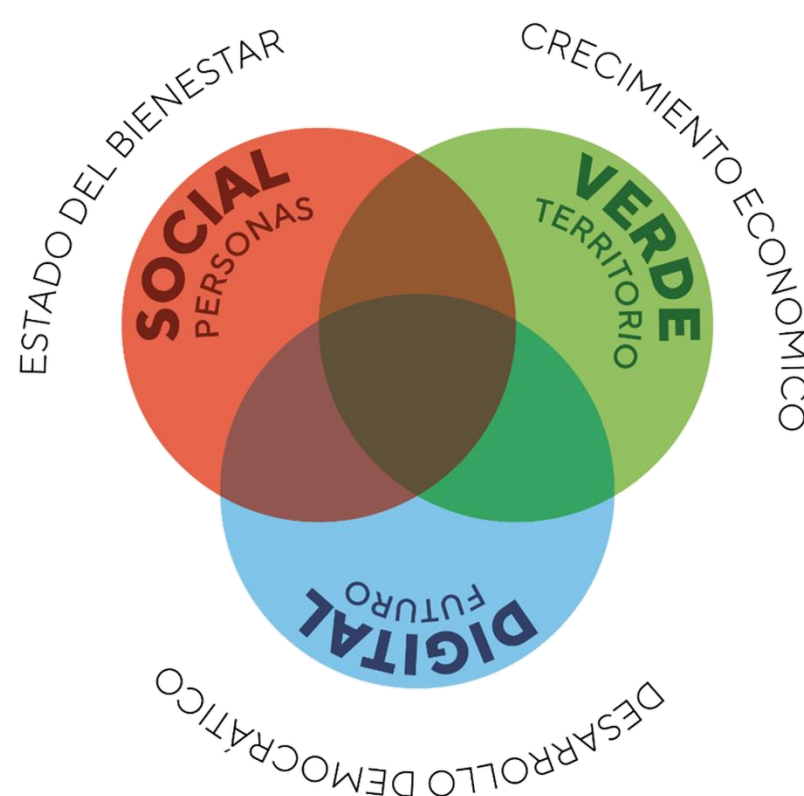

Durante el pasado mes de febrero, como parte de la acción de la Red, se llevó a cabo la **identificación de proyectos estratégicos** en los que las entidades asociadas estaban trabajando de manera que permitiera detectar posibles proyectos de colaboración y alinearlos con los fondos europeos y sus 10 políticas palancas.

Como resultado se identificaron:

- 605 expresiones de interés
- Las **Políticas Palanca** a las que se pueden alinear un mayor número de fichas:
 - **P2. Infraestructuras y ecosistemas resilientes**
 - **P1. Agenda urbana rural y lucha contra la despoblación**
 - **P5. Modernización y digitalización del ecosistema**



Consulta el informe: <https://redaragonesaagenda2030.es/documentacion/>



Grupos de trabajo - Temáticas

Así pues, dado lo anteriormente descrito, se infiere que las prioridades mostradas por los municipios en la aportación de fichas están plenamente asociadas a los pilares de la Estrategia Aragonesa de Desarrollo Sostenible, que a su vez, se alinea con los ejes transversales del Plan de Recuperación, Transformación y Resiliencia.

Según esto, se identifican 3 grandes grupos temáticos que se corresponderán con la creación de 3 grupos de trabajo.



GT1 – Estado del Bienestar



GT2 – Crecimiento económico



GT3 – Desarrollo Demográfico



Grupos de trabajo – Líneas de trabajo

*Cabe destacar que las expresiones de interés se pueden alinear con varias políticas palanca.

A partir de las expresiones de interés compartidas por las distintas entidades locales a la Red se han identificado una serie de acciones preferentes a desarrollar (se relacionan a continuación con las Políticas Palancas*):

	SUSTITUCIÓN DE ALUMBRADO MUNICIPAL (P1, P3)		MEJORA DE LAS INSTALACIONES DE SANEAMIENTO DE AGUAS. (P2, P3, P10)		RESIDUOS SÓLIDOS: SERVICIOS DE RECOGIDA, PUNTOS LIMPIOS, COMPOSTAJES COMUNITARIOS, ETC. (P2, P3)		REHABILITACIÓN DE EDIFICIOS (P1, P3, P4, P10)		MEJORA DE INFRAESTRUCTURAS EN RESIDENCIAS Y CENTROS DE TERCERA EDAD (P1, P7, P10)
	PROGRAMAS DE VIVIENDA SOCIAL (P1, P8)		REGENERACIÓN DE ESPACIOS PÚBLICOS (P1, P2, P8)		REHABILITACIÓN DE ESPACIOS NATURALES (P2)		REFORESTACIÓN DE ZONAS RURALES (P2)		DESPLIEGUE DE LA RED CICLABLE (P1, P2, P9)
	DIGITALIZACIÓN DE RECURSOS TURÍSTICOS (P7, P9)		ENERGÍAS RENOVABLES DE AUTOCONSUMO (BIOMASA, FOTOVOLTAICA) (P3)		INSTALACIÓN DE INFRAESTRUCTURA DIGITAL (NODOS NEUTROS) (P6, P7)		CREACIÓN DE ESPACIOS WI-FI (P7)		DIGITALIZACIÓN DE INSTALACIONES EDUCATIVAS (P6,P7)
					MOVILIDAD ELÉCTRICA: RENOVACIÓN DE FLOTAS MUNICIPALES, AUTOBUSES ELÉCTRICOS, INSTALACIÓN DE PUNTOS DE RECARGA (P1, P2, P3)				



Grupos de trabajo – Líneas de trabajo

Atendiendo a las expresiones de interés recibidas, para cada una de las temáticas asociadas a los grupos de trabajo se han identificado posibles líneas de trabajo a abordar.

GT1 – Estado del Bienestar

P1

- SUSTITUCIÓN DE ALUMBRADO MUNICIPAL
- REHABILITACIÓN DE EDIFICIOS
- MEJORA DE INFRAESTRUCTURAS EN RESIDENCIAS Y CENTROS DE TERCERA EDAD
- PROGRAMAS DE VIVIENDA SOCIAL
- REGENERACIÓN DE ESPACIOS PÚBLICOS
- DESPLIEGUE DE LA RED CICLABLE
- MOVILIDAD ELÉCTRICA: RENOVACIÓN DE FLOTAS MUNICIPALES, AUTOBUSES ELÉCTRICOS, INSTALACIÓN DE PUNTOS DE RECARGA

GT2 – Crecimiento económico

P2

- MEJORA DE LAS INSTALACIONES DE SANEAMIENTO DE AGUAS.
- RESIDUOS SÓLIDOS: SERVICIOS DE RECOGIDA, PUNTOS LIMPIOS, COMPOSTAJES COMUNITARIOS, ETC.
- REGENERACIÓN DE ESPACIOS PÚBLICOS
- REHABILITACIÓN DE ESPACIOS NATURALES
- REFORESTACIÓN DE ZONAS RURALES
- DESPLIEGUE DE LA RED CICLABLE
- ENERGÍAS RENOVABLES DE AUTOCONSUMO (BIOMASA, MOVILIDAD ELÉCTRICA: RENOVACIÓN DE FLOTAS MUNICIPALES, AUTOBUSES ELÉCTRICOS, INSTALACIÓN DE PUNTOS DE RECARGA

GT3 – Desarrollo Demográfico

P5

- DIGITALIZACIÓN DE INSTALACIONES EDUCATIVAS
- CREACIÓN DE ESPACIOS WI-FI
- INSTALACIÓN DE INFRAESTRUCTURA DIGITAL (NODOS NEUTROS)
- DIGITALIZACIÓN DE RECURSOS TURÍSTICOS



Grupos de trabajo - Composición

Para asegurar la operatividad de los grupos y alcanzar los objetivos comprometidos se propone:

GT1 – Estado del Bienestar

GT2 – Crecimiento
económico

GT3 – Desarrollo
Demográfico



CADA GRUPO ESTARÁ FORMADO POR:

- 1 LIDER: 1 DIPUTACIÓN EN CADA UNO DE ELLOS.
- 15 ENTIDADES
 - 8 ayuntamientos
 - 5 comarcas
 - 2 Diputaciones restantes
- MAX 2 PERSONAS POR ENTIDAD



2. Plan de trabajo



Grupos de trabajo – Composición y Criterios

